FOR RENT

賃料	管理費等
180,000円	0円

２Ｆ以上,オートロック,角住戸,分譲タイプ

【外観】

【間取り図】

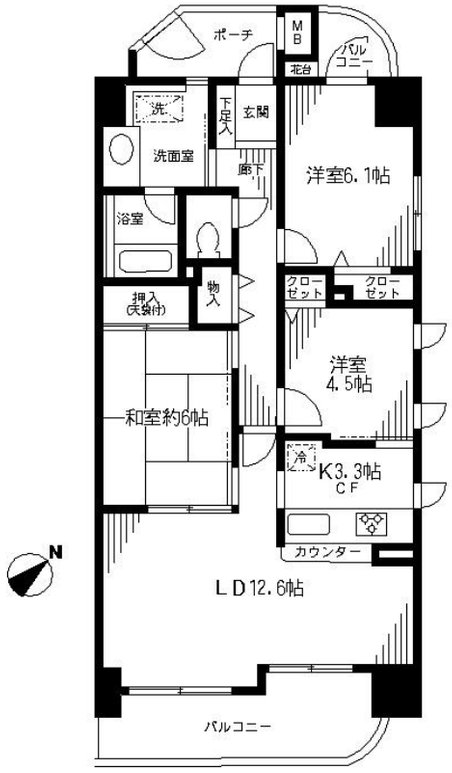

間取り	3LDK		
敷金	2ヶ月	礼金	1ヶ月
敷引／償却金	- -	保証金	-
物件種別	マンション		
建物名・部屋番号	ヴィルヌーブ浦和常盤　1001号室		
物件所在地	埼玉県さいたま市浦和区常盤１丁目１-１１		
交通	京浜東北線　浦和駅　徒歩7分		
間取詳細	LDK(15.9畳) 洋室(4.5畳) 洋室(6.1畳) 和室(6畳)		
構造･規模	鉄骨鉄筋コンクリート 14階建 10階		
専有面積	74.4㎡	向き	南東
築年月	1998年8月	契約期間	定期借家契約 3年
損害保険	有 25,500円 24ヶ月	入居時期	即時
駐車場	無		
設備	３口以上コンロ,ＣＡＴＶ,ＴＶインターホン,インターホン,エアコン,ガスコンロ設置済,ガス給湯,シス		
その他費用	[一時金]　除菌施工料（契約時のみ）：19,800円 [備考]　リロサポプラス加入料(月額)2,500円 , 駐車場登録料 1台(利用時のみ)11,000円		
入居諸条件	学生限定 二人相談 高齢者相談 子供可 単身相談		
保証会社	必須　必須 保証会社 要：初回 賃料総額100%＋月額 賃料総額2%（最低1,000円）		
備考			

※図面と現況が異なる場合は現況が優先となります。　※間取りの「S」はサービスルーム(納戸)です。

情報更新日2026年4月18日　No.0000011092

お問合せ先

埼玉県知事（7）第17042号
全日本不動産保証協会

有限会社ヒロックス 大宮東口店

埼玉県さいたま市大宮区大門町１丁目２４－１－１
TEL:048-658-7788　FAX:048-658-7789
E-mail : hirox-higashi@hirox-net.co.jp
URL : http://www.hirox-omiyahigashi-net.co.jp/

←携帯サイトから物件詳細を閲覧できます！

取引態様	手数料負担の割合	貸主	0%	借主	100%
仲介先物	手数料配分の割合	元付	0%	客付	100%

不動産コード：2100888　物件管理コード：1126695143220000014437

※取引条件の有効期限は情報更新日より30日間となります。